

Szkic sytuacyjny lokalu mieszkalnego nr 3 położonego
w nieruchomości przy ul. Wincentego Pola nr 31 w Łodzi

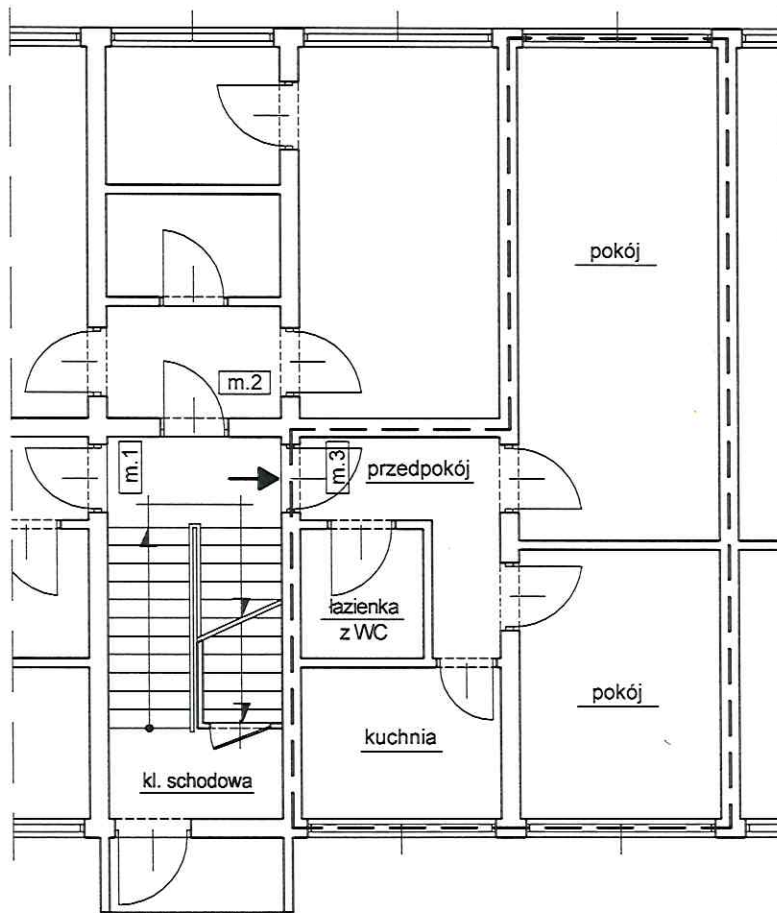

Rzut parteru - fragment
skala: n/a

Katarzyna Błachowicz-Barszcz
UPRAWNIENIA BUDOWLANE
NR EWIDENCYJNY ŁOD/2092/OWOK/13
do kierowania robotami budowlanymi bez ograniczeń
w specjalności konstrukcyjno-budowlanej

Niniejszy fragment rzutu parteru wykonano
na podstawie szkicu sytuacyjnego lokalu wykonanego
przez Administratora przedmiotowej nieruchomości

Szkic wykonał:

J. Kłopecki

mgr inż. Jarosław Kłopecki
podinspektor
Wydziału Nadzoru Właścicielskiego

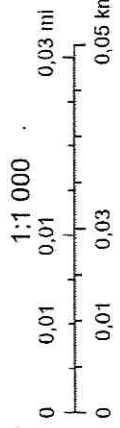
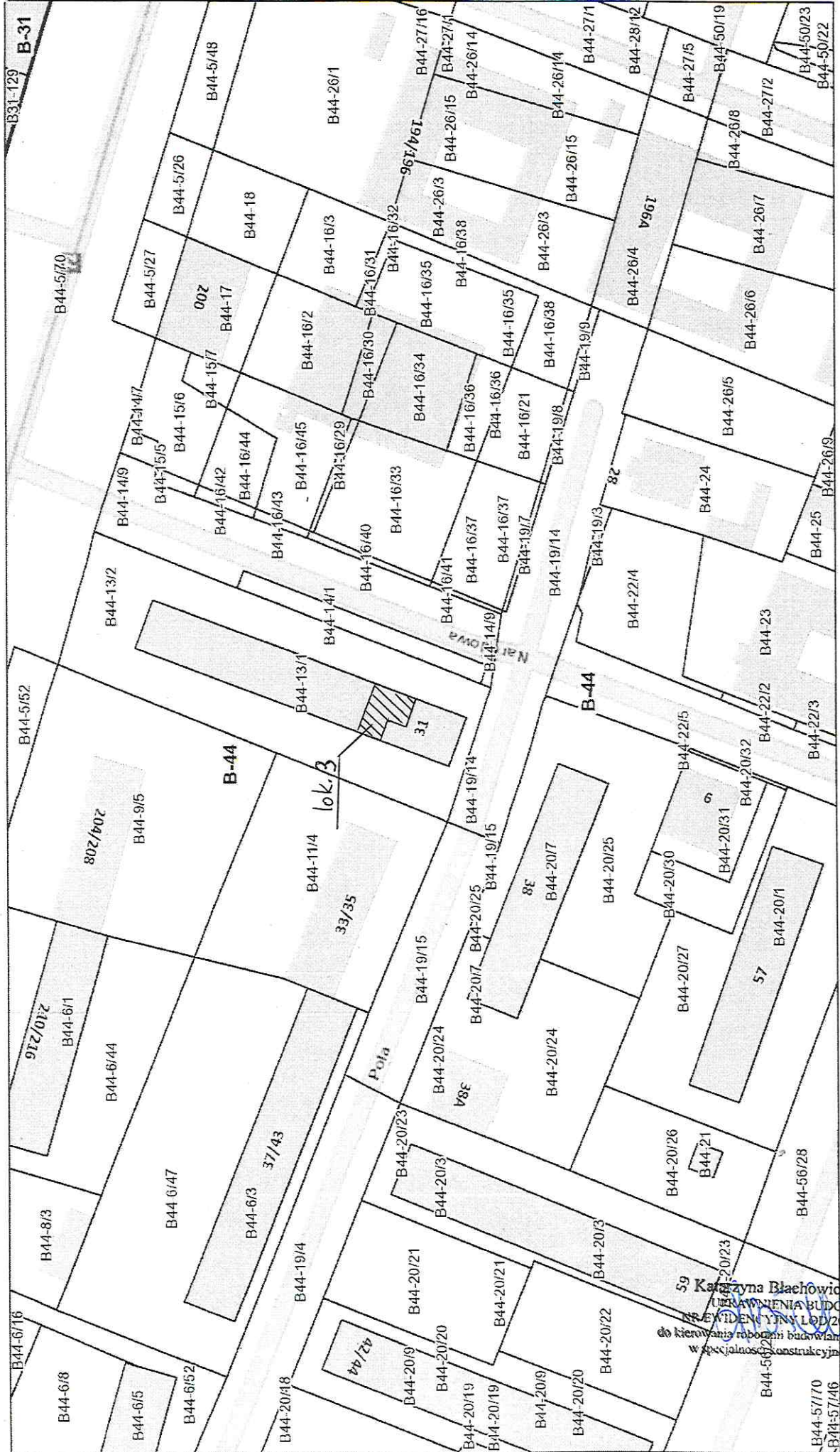

wżeśnia 20...
 Budyneki podziemne Działki Obręby
 w budowie Adresy
 wybudowany

59 Karolina Błażkiewicz-Barszcz
 PRACOWNIA BUDOWLANA
 ul. WILCZYŃSKA 10D/20926 WOK/13
 do kierowania robotami budowlanymi bez ograniczeń
 w specjalności konstrukcyjno-budowlanej